BIG BOOK LITERASI

kebohongan penggembala

Prakata Tim Pengusul

Dengan mengucapkan syukur kepada Tuhan Yang Maha Esa, kami telah dapat menyusun Big Book Literasi Kebohongan Penggembala”. Big Book ini merupakan output dari Penelitian Dosen Pemula sumber dana Dikti Tahun.

Big Book Literasi ini diharapkan dapat membantu guru dalam pembelajaran membaca, sehingga dapat meningkatkan keterampilan membaca permulaan siswa kelas 1 sekolah dasar. Big Book ini kami konsep dengan sebuah cerita dengan gambar ilustrasi di dalamnya. Selain itu, dalam big book ini juga terdapat pesan moral dari cerita, sehingga selain meningkatkan keterampilan membaca permulaan, juga dapat menumbuhkan kebiasaan baik bagi siswa dengan pendidikan karakter.

Akhir Kata Kami mengucapkan terima kasih kepada semua pihak yang telah membantu dalam pembuatan big book ini. Kritik dan saran sangat kami harapkan untuk perbaikan buku ini di masa yang akan datang.

Ungaran, September 2019

Tim Penyusun

Daftar Isi

Halaman Sampul i
Prakata Tim Pengusul ii
Daftar Isi iii
Kebohongan penggembala 1
Pesan Moral 25

kebohongan penggembala

Iwan selalu menggembalakan dombanya di dekat hutan

Iwan menggembalakan dombanya sambil meniup seruling

tiba-tiba terpikirkan olehnya
“apa yang harus aku lakukan
saat serigala datang menyerang?”

dia berpikir, warga desa akan menolong jika serigala datang

kemudian Iwan berpura-pura melihat serigala dan berteriak “serigala! serigala!”

warga desa mendengar
teriakan Iwan
yang meminta tolong

seperti yang dia duga,
orang-orang desa cepat-cepat
berlari untuk membantunya

tapi yang mereka temukan adalah Iwan yang sedang tertawa

ada hari berikutnya dia berpura-pura melihat serigala lagi
dan berteriak
“serigala! serigala!”

warga desa segera datang
tetapi yang mereka temukan
hanyalah Iwan yang tertawa lagi

sore hari Iwan sedang menggembala di dekat hutan

kemudian seekor serigala benar-benar datang dan menangkap dombanya

Iwan berlari
untuk meminta pertolongan

seekor domba telah diterkam oleh serigala

Iwan berlari sambil berteriak
“serigala! serigala! serigala!

orang-orang desa tidak menghiraukan teriakan Iwan

orang-orang desa sangat kesal kepada Iwan karena pernah menipu

akhirnya serigala itu memakan semua dombanya

kemudian serigala itu berlari dan masuk ke dalam hutan kembali

Iwan menangis karena kehilangan seluruh dombanya.

dia menyesali perbuatannya

Iwan meminta maaf kepada seluruh warga desa atas perbuatannya

pesan moral:
satu kebohongan membuat kita tidak dipercaya orang lain
-selesai-

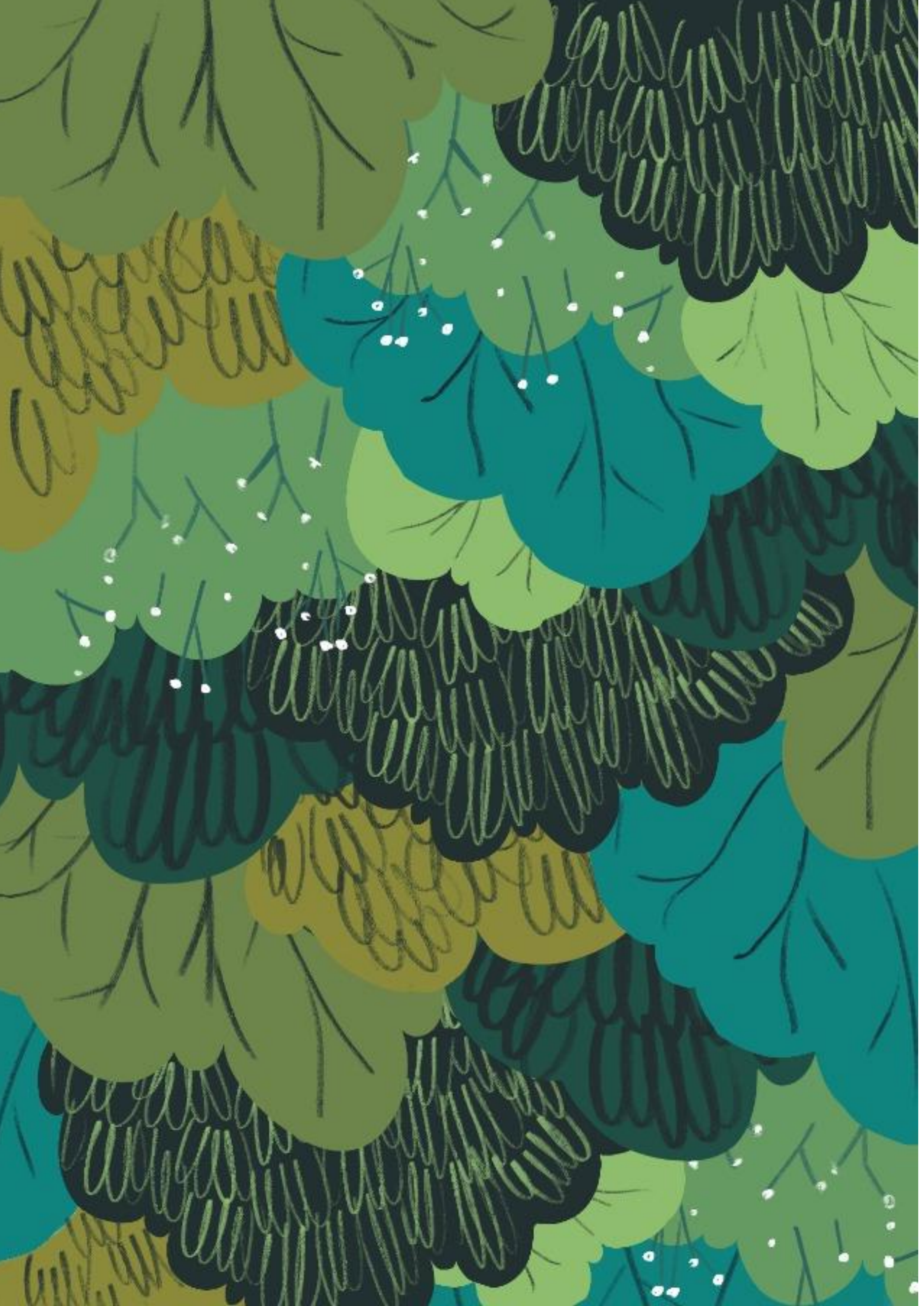

REPUBLIK INDONESIA
KEMENTERIAN HUKUM DAN HAK ASASI MANUSIA

SURAT PENCATATAN

CIPTAAN

Dalam rangka pelindungan ciptaan di bidang ilmu pengetahuan, seni dan sastra berdasarkan Undang-Undang Nomor 28 Tahun 2014 tentang Hak Cipta, dengan ini menerangkan:

Nomor dan tanggal permohonan	:	EC00201981972, 14 November 2019
Pencipta		
Nama	:	**Kartika Yuni Purwanti, M. Pd., Elina Intan Apriliani, S.Pd., M.Pd.,**
Alamat	:	Dusun Mukiran I RT 007 RW 003 Desa Mukiran, Kecamatan Kaliwungu, Kabupaten Semarang, Kabupaten Semarang, Jawa Tengah, 50778
Kewarganegaraan	:	Indonesia
Pemegang Hak Cipta		
Nama	:	**Kartika Yuni Purwanti, M. Pd., Elina Intan Apriliani, S.Pd., M.Pd.,**
Alamat	:	Dusun Mukiran I RT 007 RW 003 Desa Mukiran, Kecamatan Kaliwungu, Kabupaten Semarang, Kabupaten Semarang, 9, 50778
Kewarganegaraan	:	Indonesia
Jenis Ciptaan	:	**Cerita Bergambar**
Judul Ciptaan	:	**Big Book Literasi Kebohongan Penggembala**
Tanggal dan tempat diumumkan untuk pertama kali di wilayah Indonesia atau di luar wilayah Indonesia	:	14 November 2019, di Semarang
Jangka waktu pelindungan	:	Berlaku selama hidup Pencipta dan terus berlangsung selama 70 (tujuh puluh) tahun setelah Pencipta meninggal dunia, terhitung mulai tanggal 1 Januari tahun berikutnya.
Nomor pencatatan	:	000164497

adalah benar berdasarkan keterangan yang diberikan oleh Pemohon.
Surat Pencatatan Hak Cipta atau produk Hak terkait ini sesuai dengan Pasal 72 Undang-Undang Nomor 28 Tahun 2014 tentang Hak Cipta.

a.n. MENTERI HUKUM DAN HAK ASASI MANUSIA
DIREKTUR JENDERAL KEKAYAAN INTELEKTUAL

Dr. Freddy Harris, S.H., LL.M., ACCS.
NIP. 196611181994031001

LAMPIRAN PENCIPTA

No	Nama	Alamat
1	Kartika Yuni Purwanti, M. Pd.	Dusun Mukiran I RT 007 RW 003 Desa Mukiran, Kecamatan Kaliwungu, Kabupaten Semarang
2	Elina Intan Apriliani, S.Pd., M.Pd.	Kadipiro RT 03 RW 020 Margodadi Seyegan, Sleman

LAMPIRAN PEMEGANG

No	Nama	Alamat
1	Kartika Yuni Purwanti, M. Pd.	Dusun Mukiran I RT 007 RW 003 Desa Mukiran, Kecamatan Kaliwungu, Kabupaten Semarang
2	Elina Intan Apriliani, S.Pd., M.Pd.	Kadipiro RT 03 RW 020 Margodadi Seyegan, Sleman, Yogyakarta, 55561